横浜国際教育学院

YOKOHAMA INTERNATIONAL EDUCATION ACADEMY

日本留學　唯一選擇

2020/0

日本村有限公司 NIHON MURA CO.,LTD. https://news.nihonmura.tw
10552 台北市松山區復興北路73號7樓之2 TEL：(02)8772-7977 aiueo@nihonmura.com
營業時間：週一/六 9:00~17:00, 週二~五 9:00~21:00(日本遊學·留學諮詢，採預約制。)

目 录

1. 學校介紹	8. 課程介紹
2. 學校特色	9. 升學指導
3. 理念	10. 學生去向
4. 歷屆畢業生	11. 合作院校
5. 在校生比例	12. 獎學金
6. 地理位置	13. 學校活動
7. 學校環境	14. 學校宿舍

學校介紹

1988 設立於橫濱西區戶部車站旁

1989 開始招收留學生

1999 移至西區櫻木町車站旁新建校舍

2002 增設教室樓

2008 設立分校 YIEA東京學院 於東京都台東區

YIEA集團 設立32周年 專業日語教育

日本村有限公司 NIHON MURA CO.,LTD. https://news.nihonmura.tw
10552 台北市松山區復興北路73號7樓之2 TEL:(02)8772-7977 aiueo@nihonmura.com
營業時間:週一/六 9:00~17:00, 週二~五 9:00~21:00(日本遊學·留學諮詢，採預約制。)

學校特色

1 具備日語教育及簽證申請30年以上的經驗和實績，深得日本入國管理局的信任

2 設有校內私塾，提高備考效率

（學生無需花費寶貴時間往返於校外私塾、同時還能與學校的升學指導協同並進）

3 融合西洋文化的海濱城市，到東京都內只要20分鐘

日本村有限公司 NIHON MURA CO.,LTD. https://news.nihonmura.tw
10552 台北市松山區復興北路73號7樓之2 TEL：(02)8772-7977 aiueo@nihonmura.com
營業時間：週一/六 9:00~17:00, 週二~五 9:00~21:00(日本遊學·留學諮詢，採預約制。)

回目錄

日本村有限公司 NIHON MURA CO.,LTD. https://news.nihonmura.tw
10552 台北市松山區復興北路73號7樓之2 TEL：(02)8772-7977 aiueo@nihonmura.com
營業時間：週一/六 9:00~17:00, 週二~五 9:00~21:00(日本遊學·留學諮詢，採預約制)

理念

回目錄

我們YIEA集團

是實現您【夢想】的國際學院。同時也是您【日本永遠的家】。

理事長
和泉 雅人

無論您走到天涯海角，用流暢的日語向世界傳播日本的文化，
架起日本和世界交流的舞台，
這就是您陽光的未来。

熟練的運用日語，進入一流學校，

是您找到理想工作的重要一步。

讓我們一起加油！

歷屆畢業生

回目錄

學校30年歷史中，已輩出10,000人以上的畢業生

日本村有限公司 NIHON MURA CO.,LTD. https://news.nihonmura.tw
10552 台北市松山區復興北路73號7樓之2 TEL：(02)8772-7977 aiueo@nihonmura.com
營業時間：週一～六 9:00~17:00, 週二~五 9:00~21:00(日本遊學·留學諮詢，採預約制。)

在校生比例

回目錄

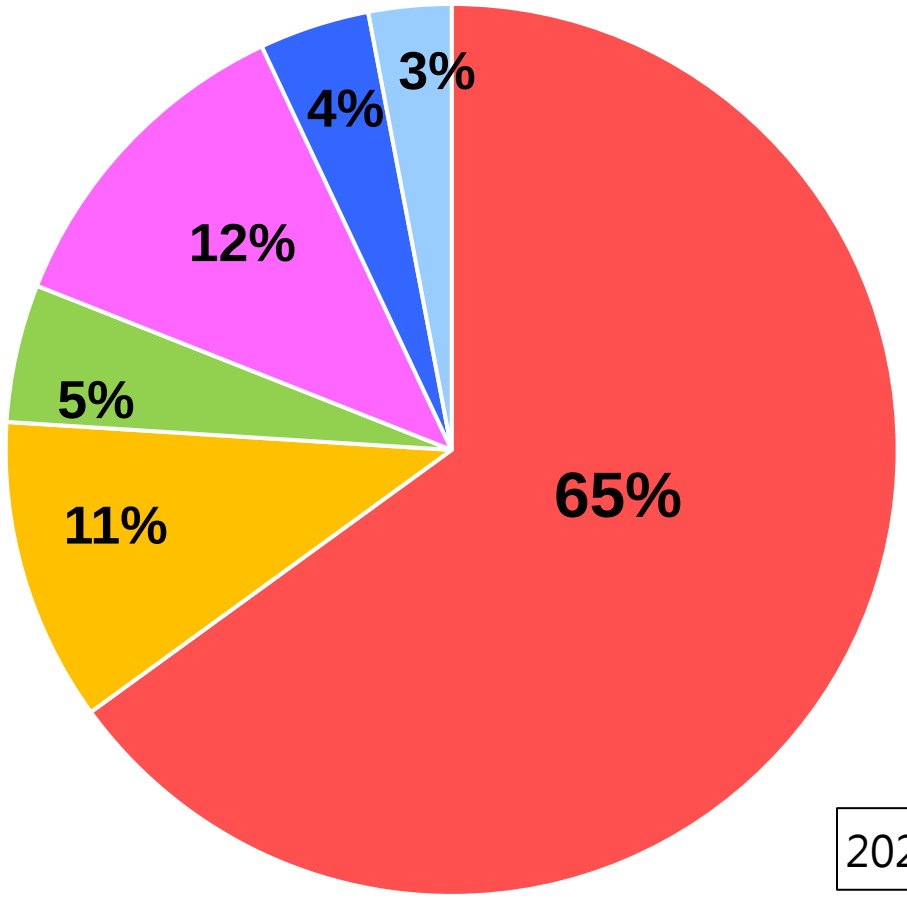

- 中國
- 越南
- 台灣、香港、澳門
- 斯里蘭卡
- 泰國
- 其他（德國、西班牙、法國、韓國、美國、俄羅斯、緬甸、印度、日本、尼泊爾、印度尼西亞　等）

2020年2月

前本學院有來自不同國家和地域的500多個學生。在日本留學的同時，能交到各個國家的朋友。

日本村
日本村旅遊網 NIHON MURA CO.,LTD. https://www.nihonmura.tw
10552 台北市松山區復興北路73號7樓之2 TEL：(02)8772-7977 aiueo@nihonmura.com
營業時間：週一/六 9:00~17:00, 週二~五 9:00~21:00(日本遊學·留學諮詢，採預約制。)
LINE官方帳號 @nihonmura

地理位置

日本村
日本村有限公司 NIHON MURA CO.,LTD. https://news.nihonmura.tw
10552 台北市松山區復興北路99號7樓之2 TEL:(02)8772-7977 aiueo@nihonmura.com
營業時間:週一/六 9:00~17:00, 週二~五 9:00~21:00(日本遊學·留學諮詢，採預約制。)

到橫濱站從羽田機場坐電車約30分鐘,
從最近車站走路約4分鐘就到學校!

回目錄

- JR成田EXPRESS 特快電車
  ⇒約80分
- 機場LIMOUSINE 專送巴士
  ⇒約80分

- 私鐵 京濱急行
  ⇒約30分
- 機場LIMOUSINE 專送巴士
  ⇒約40分

- 櫻木町(JR、地鐵)
  ⇒徒步4分鐘
- 未來港(未來港線)
  ⇒徒步8分鐘
- 日出之町(京浜急行線)
  ⇒徒步8分鐘

日本村

日本村有限公司 NIHON MURA CO.,LTD. https://news.nihonmura.tw
10552 台北市松山區復興北路73號7樓之2 TEL:(02)8772-7977 aiueo@nihonmura.com
營業時間:週一/六 9:00~17:00, 週二~五 9:00~21:00(日本遊學·留學諮詢, 採預約制。)

學校環境

橫濱是日本開國港口。日本人也嚮往的國際都市。

學校位於鄰近MM21未來港的文教區。MM21未來港地區有國際會議場、國際港、美術館、地標塔、紅磚倉庫等，不計其數的觀光景點。

日本村有限公司 NIHON MURA CO.,LTD. https://news.nihonmura.tw
106台北市大安區敦化南路二段97巷2號9F TEL:(02)8712-8979 E-mail:nihonmura@gmail.com
營業時間：週一/六 9:00~17:00, 週二~五 9:00~21:00(日本遊學·留學諮詢，採預約制。)

MM21未來港地區

日本村有限公司 NIHON MURA CO.,LTD. https://news.nihonmura.tw
10552 台北市松山區復興北路73號7樓之2 TEL：(02)87[illegible]-1977 [illegible]@nihonmura.com
營業時間：週一~六 9:00~17:00, 週二~五 9:00~21:00(日本遊學·留學諮詢，採預約制。)

MM21未來港地區

日本村有限公司 NIHON MURA CO.,LTD. https://news.nihonmura.tw
10552 台北市松山區復興北路73號7樓之2 TEL：(02)8772-7977 aiueo@nihonmura.com
營業時間：週一/六 9:00~17:00, 週二~五 9:00~21:00(日本遊學·留學諮詢，採預約制。)

紅磚倉庫

日本村有限公司 NIHON MURA CO.,LTD. https://news.nihonmura.tw
10552 台北市松山區復興北路73號7樓之2 TEL：(02)8772-7977 airco@nihonmura.com
營業時間：週一/六 9:00~17:00, 週二~五 9:00~21:00 日本遊學·留學諮詢·語言教育

山下公園

日本村有限公司 NIHONMURA CO.,LTD. https://new.nihonmura.tw
10552 台北市松山區復興北路73號7樓之2 TEL：(02)8772-1797 taipei@nihonmura.com
營業時間：週一/六 9:00~17:00, 週二~五 9:00~21:00（日本遊學/留學諮詢，需預約制。）

橫濱三塔

港見丘公園

日本村有限公司 NIHON MURA CO.,LTD. https://news.nihonmura.tw
10552 台北市松山區復興北路73號7樓之2 TEL (02)8772-7977 aiueo@nihonmura.com
營業時間：週一/六 9:00~17:00，週二~五 9:00~21:00(日本遊學·留學諮詢，採預約制。)

回目錄

橫濱中華街

伊勢山皇大神宮

三溪園

日本村有限公司 NIHON MURA CO.,LTD. https://news.nihonmura.tw
10552 台北市松山區復興北路73號7樓之2 TEL：(02)8770-7077 aiueo@nihohmura.com
營業時間：週一~六 9:00~17:00, 週二~五 9:00~21:00(日本遊學 留學諮詢，採預約制。)

課程介紹

- 綜合日本語【留學簽證】
- 大學院進學班
- 綜合日本語【短期/其他簽證】

日本村有限公司 NIHON MURA CO.,LTD. https://news.nihonmura.tw
10552 台北市松山區復興北路73號7樓之2 TEL：(02)8772-7977 aiueo@nihonmura.com
營業時間：週一/六 9:00~17:00, 週二~五 9:00~21:00(日本遊學·留學諮詢，採預約制。)

在YIEA您能學到
符合您所需的日語技能!!!

大學院　　大學/專門學校　　就職

N1級

大學院進修班
完成研究計劃書
以及選擇研究室等，
有效率的指導入學攷
試相關問題對策。

高級：學會高階日語
能夠選擇您想學的學習課程!!

提升日語能力（一周3天） ＋ 選修課（一周2天）

・留考(EJU)對策（文科、理科）
・日本語能力測驗(JLPT)模擬考試

6個月　升學說明會／升學指導　6個月

N2級

中級：能夠閱讀日文報紙、日常生活會話、書寫文章。

6個月

N4級

初級：能夠理解基礎語法、基礎會話。
＊平常課堂外，還可以參加語法輔導課（免費授課）。

6個月

入學

選擇符合您目的的學習課程

日語能力測驗
- JLPT 對策

升學
- 留考 對策
- Academic 日本語

就職
- 商用日語

社會文化
- 日本社會
- 日本文化
- Project Work

※能夠選擇的學習課程，每個學期不一樣。

日本村有限公司 NIHON MURA CO.,LTD.　https://news.nihonmura.tw
10552 台北市松山區復興北路73號7樓之2 TEL：(02)8772-7977 aiueo@nihonmura.com
營業時間：週一~六 9:00~17:00, 週二~五 9:00~21:00(日本遊學·留學諮詢，採預約制。)

綜合日本語【留學簽證】

- **每年招生4次**

入學期	課程期間	資料提交時期
4月生	1年/2年	前一年10~11月
7月生	1年9個月	2~3月
10月生	1年6個月	4~5月
1月生	1年3個月	前一年8~9月

※1月生:申請者日語程度需N4以上。

日本村有限公司 NIHON MURA CO.,LTD. https://news.nihonmura.tw
10552 台北市松山區復興北路73號7樓之2 TEL:(02)8772-7977 aiueo@nihonmura.com
營業時間:週一/六 9:00~17:00, 週二~五 9:00~21:00(日本遊學·留學諮詢, 採預約制。)

上課時間

星期一至星期五

上午班　9:10 ~ 12:30

或

下午班　13:10 ~ 16:30

每周上課20小時，年間760小時

【第一年費用】

報名費	20,000日元 (報名時繳納)
入學金	80,000日元
學費	680,000日元
合計	780,000日元

※以上包含消費稅

學費內包含 教科書、教材費、學校活動的費用(參觀工廠、演講比賽、運動會、健康檢查、畢業典禮)、設施費以及保險費。

日本村有限公司 NIHON MURA CO.,LTD. https://news.nihonmura.tw
10552 台北市松山區復興北路73號7樓之2 TEL：(02)8772-7977 aiueo@nihonmura.com
營業時間：週一/六 9:00~17:00, 週二~五 9:00~21:00(日本遊學·留學諮詢，採預約制。)

日本村有限公司 NIHON MURA CO.,LTD. https://news.nihonmura.tw
10552 台北市松山區復興北路73號7樓之2 TEL:(02)8772-7970 aiueo@nihonmura.com
營業時間：週一/六 9:00~17:00, 週二~五 9:00~21:00(日本遊學、留學諮詢，採預約制。)

大學院進修班：9個月課程(7月～3月)

考研老師指導

- 考試中最為關鍵的魅力性研究課題。
- 尋找目標相符的大學院。
- 製作有效之計畫書。
- 反覆練習口試時可能發生之問題。
- 使用過去考試真提，
  反覆練習小論文模式例題。

日本村有限公司 NIHON MURA CO.,LTD. https://news.nihonmura.tw
10552 台北市松山區復興北路73號7樓之2 TEL：(02)8772-7977 aiueo@nihonmura.com
營業時間：週一/六 9:00~17:00, 週二~五 9:00~21:00(日本遊學·留學諮詢，採預約制。)

大學院專業科輔導課程

該課程旨在秉承日本【一貫式教育】的理念，實現語言學校和升學指導一體化，從學員簽約到最後升入日本的大學院，全程保駕護航。

大學院進修班 7月開講

- 考試中最為關鍵的魅力性研究課題。
- 尋找目標相符的大學院。
- 製作有效之計畫書。
- 反覆練習口試時可能發生之問題。
- 使用過去考試真提，反覆練習小論文模式例題。

入學資格

◎4年制本科學歷

◎明確之研究領域

◎日語能力N2水準

＋

專業輔導團隊的講師成員，主要來自日本東京三大名校(早稻田大學、慶應義塾大學、東京大學)均有3年以上的教學經驗。

專業科補習班
1次3個小時、全30次

TOEFL英語補習班
1次3個小時、全20次

提高日語運用能力 → 大學院進修班 大學院專業科輔導課程 → 直前特訓 → 合格

國際教育學院入學 ⇒

日本村有限公司 NIHON MURA CO.,LTD. https://news.nihonmura.tw
10552 台北市松山區復興北路73號7樓之2 TEL：(02)8772-7977 aiueo@nihonmura.com
營業時間：週一/六 9:00~17:00, 週二~五 9:00~21:00(日本遊學·留學諮詢，採預約制。)

		每次上課時間	次數	學費(日元)
單科大學院專業科		3個小時	30次	¥240,000
單科TOEFL英語		3個小時	20次	¥120,000
大學院專業科一套班	專業科	3個小時	30次	¥300,000
	TOEFL英語	3個小時	20次	

減免6萬日元

※包括教材費 ※另外需要10%消費稅

日本村有限公司 NIHON MURA CO.,LTD. https://news.nihonmura.tw
10552 台北市松山區復興北路73號7樓之2 TEL：(02)8772-7877 taipei@nihonmura.com
營業時間：週一/六 9:00~17:00, 週二~五 9:00~21:00(日本遊學·留學諮詢，採預約制。)

綜合日本語【短期/其他簽證】

・2周～1學期(約10周)皆可

・依程度編班，可隨時入學

※初學日語的人，請於4月、7月、10月的新學期入學。

日本村有限公司 NIHON MURA CO.,LTD. https://news.nihonmura.tw
10552 台北市松山區復興北路73號7樓之2 TEL：(02)8772-7977 aiueo@nihonmura.com
營業時間：週一/六 9:00~17:00, 週二~五 9:00~21:00(日本遊學·留學諮詢，採預約制。)

回目錄

期間	入學金	學費	合計
4周	20,000日元	76,000日元	96,000日元
8周		152,000日元	172,000日元
1學期 (約10周)		~~180,000日元~~ 153,000日元	~~200,000日元~~ 173,000日元

特價優惠！

學費 １５％OFF

※1學期3個月、實際上課約10周。上課時間及活動，請參照正規課程。

※學費包括 教科書、教材費、學校活動費用及消費稅。

日本村
日本村有限公司 NIHON MURA CO., LTD. https://news.nihonmura.tw
10552 台北市松山區復興北路73號7樓之2 TEL：(02)8772-7977 aiueo@nihonmura.com
營業時間：週一/六 9:00~17:00, 週二~五 9:00~21:00(日本遊學·留學諮詢，採預約制。)
LINE官方帳號 @nihonmura

畢業後去向

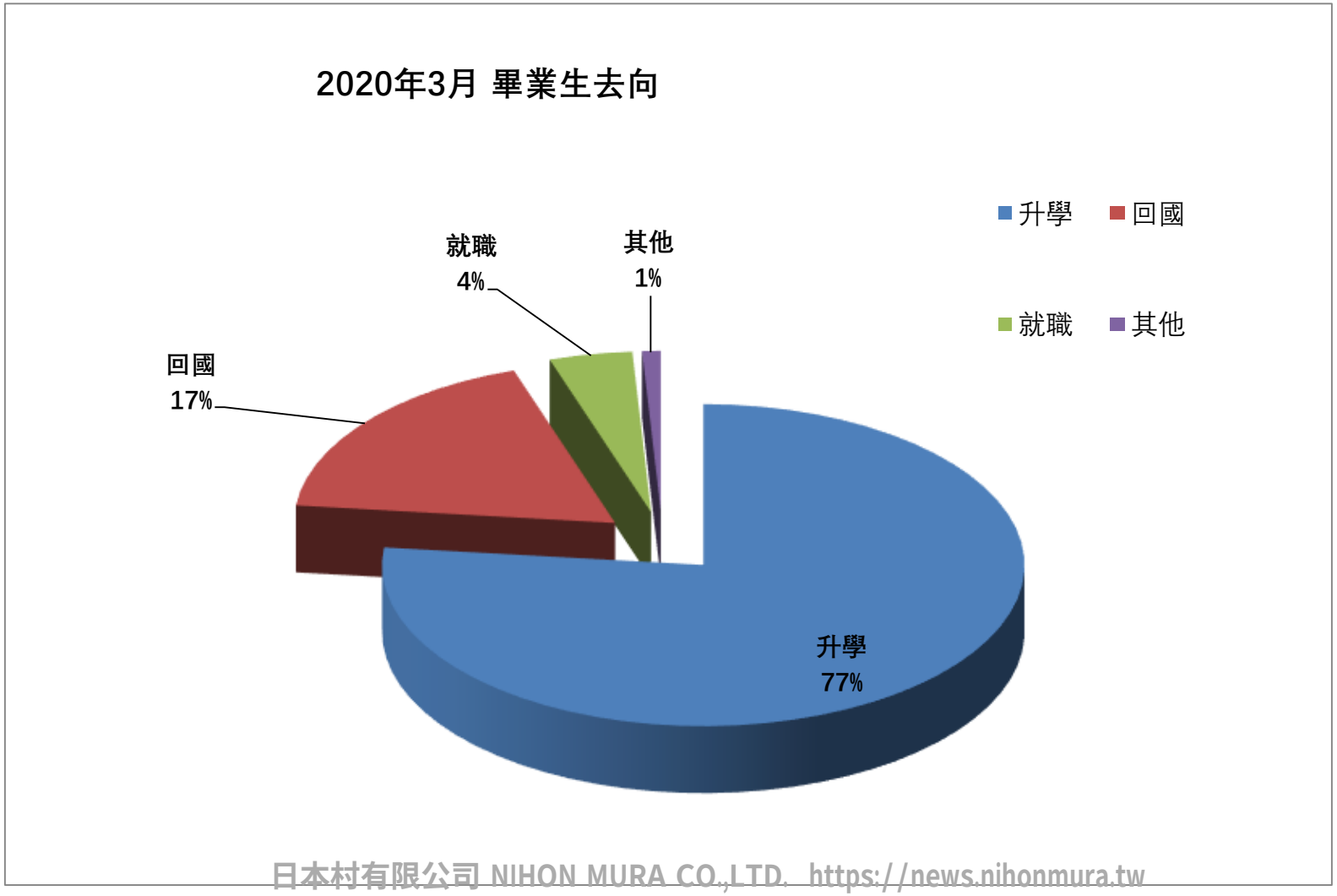

畢業生： 215 升學的學生：165

日本村有限公司 NIHON MURA CO.,LTD. https://news.nihonmura.tw
10552 台北市松山區復興北路73號7樓之2 TEL：(02)8772-7977 aiueo@nihonmura.com
營業時間：週一/六 9:00~17:00, 週二~五 9:00~21:00(日本遊學·留學諮詢，採預約制。)

升學指導

本學院為使學生們順利升學，定期舉辦師生面談、升學說明會、小論文寫作指導及面試回答。並指導全體學生參加日本留學考試、日語能力測驗考試。

另外，本學院特備有推薦升學制度。對於成績優秀學生，<u>可推薦進入指定的優秀大學。</u>

日本村有限公司 NIHON MURA CO.,LTD. https://news.nihonmura.tw
10552 台北市松山區復興北路73號7樓之2 TEL：(02)8772-7977 aiueo@nihonmura.com
營業時間：週一/六 9:00~17:00, 週二~五 9:00~21:00(日本遊學·留學諮詢，採預約制。)

升學指導 流程

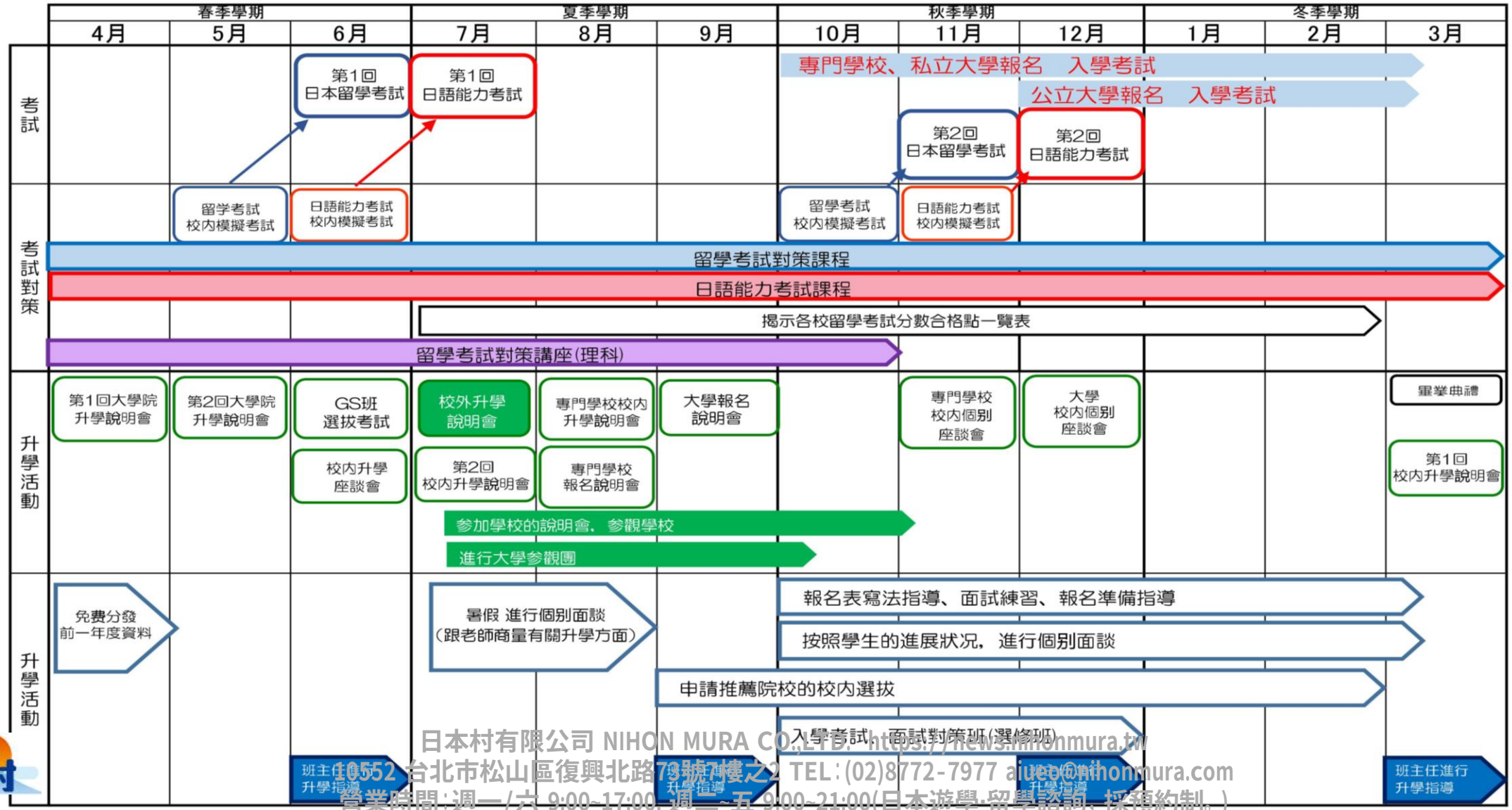

日本村有限公司 NIHON MURA CO.,LTD. https://news.nihonmura.tw
10552 台北市松山區復興北路73號7樓之2 TEL:(02)8772-7977 alueo@nihonmura.com
營業時間:週一/六 9:00~17:00,週二~五 9:00~21:00(日本遊學·留學諮詢,採預約制。)

回目錄

日本村有限公司 NIHON MURA CO.,LTD. https://news.nihonmura.tw
10552 台北市松山區復興北路73號7樓之2 TEL：(02)8772-7977 aiueo@nihonmura.com
營業時間：週一/六 9:00~17:00, 週二~五 9:00~21:00(日本遊學·留學諮詢，採預約制。)

補教合作

內部補教

YIEA升學補導課程 【啓學舍】

■EJU（文科/理科專項），托福，
日文小論文，升學指導，等

■授課時間：周一到周五 18:00-21:00，
周六日 10:00-18:30

⇒ **與YIEA日語課程同時報名**(含稅價格)

學費（半年課程） 文科38万日元
理科40万日元

學費（安心課程） 文科60万日元
(截止到語言學校畢業/最少1066小時)

理科65万日元
(截止到語言學校畢業/最少1166小時)

YOKOHAMA INTERNATIONAL EDUCATION ACADEMY YIEA 1988

合作協議

外部補教

MEKO EDU. 名校教育 MEKO EDUCATION GROUP

启程塾

KOTO CORPORATION SINCE 2009 COACH ACADEMY
行知學園

TRANSFORM 進新学院

诺应教育 KNOWING EDUCATION

學生去向

回目錄

大學院/大學

【大學院】

東京大學、早稻田大學、横濱國立大學、名古屋大學，北海道大學、上智大學、法政大學、中央大學、お茶の水女子大學、千葉大學、東京外國語大學、東京海洋大學、東京學藝大學、東京工業大學、東北大學、横濱市立大學、關西大學，大阪工業大學、多摩美術大學　等

【大學】

東京大學、早稻田大學、慶應義塾大學、筑波大學、横濱國立大學、青山學院大學、中央大學、法政大學、明治大學、立教大學、立命館大學、學習院大學、埼玉大學、東京外國語大學、東京海洋大學、東京電機大學、東京理科大學、武蔵野美術大學、横濱市立大學　等

專門學

外語ビジネス專門學校、東京商科・法科學院專門學校、服部營養專門學校、HAL東京、バンタンデザイン研究所、岩谷學園テクノビジネス横浜保育專門學校、專門學校日産横浜自動車大學校、東京觀光專門學校、東京國際ビジネスカ　レッジ、東京コミュニケーションアート專門學校、東京スクールオブミュージック專門學校、横浜システム工學院專門學校、横浜デザイン學院 等

學校動向TOP3

大學

1　神奈川大學

2　關東學院大學

3　早稲田大學

大學院

1　東京大學

2　早稲田大學

3　上智大學

指定校推薦 ※滿足一定條件的優秀學生，能推薦進入如下優良學校

回目錄

學校	學院
產業能率大學	經營學院
大東文化大學	中國文學/中文系
	英文系
	國際關係/國際文化
東洋大學	生命科學學院
山梨英和大學	人間文化學院
菲莉斯大學	國際交流學院
流通經濟大學	流通情報學院
	社會學院 國際觀光系
	法律學院 商務法律系

獎學金

回目錄

日本政府獎學金

- 對象：在學6個月以上，並在本學院畢業後預計升學的學生。
- 申請資格：本學院成績及出席率都優秀，遵守校規及其他規定。(如：日本法律，宿舍規則等。)

名　額	金　額	期　間	申請時間
每期 6名 ~ 8名	30,000日元 / 月	一期 為 1年	春學期 ※學校會給學生通知

本學院獨自的獎學金

- 對象：本學院在學時上課表現及出席率都優秀，並且考上高難度大學的學生。
- 金額：30,000~80,000日圓 決定於大學的難度，日本語能力試驗的成績。

日本村有限公司 NIHON MURA CO.,LTD. https://news.nihonmura.tw
10552 台北市松山區復興北路73號7樓之2 TEL：(02)8772-7977 aiueo@nihonmura.com
營業時間：週一/六 9:00~17:00, 週二~五 9:00~21:00(日本遊學·留學諮詢，採預約制。)
日本村
LINE官方帳號 @nihonmura

學校活動

春	4月	入學式，日本留學試驗對策講座
	5月	健康檢查，異文化交流會，日本留學試驗模擬試驗
	6月	創立紀念日，日本留學試驗，日本語能力測驗模擬試驗，定期考試
夏	7月	入學式，升學說明會，日本語能力測驗，日本留學試驗對策講座
	8月	暑假，暑假特別研修
	9月	演講大會，升學指導，定期考試
秋	10月	入學式，升學面試指導，日本留學試驗對策講座，日本留學試驗模擬試驗
	11月	校外參觀/運動會，日本留學試驗，日本語能力測驗模擬試驗
	12月	日本語能力測驗，定期考試
冬	1月	入學式
	2月	升學指導
	3月	畢業考試，畢業典禮，定期考試

日本村
日本村有限公司 NIHONMURA CO.,LTD. 網站://news.nihonmura.tw
10552 台北市松山區復興北路73號7樓之2 TEL:(02)8772-7977 aiueo@nihonmura.com
營業時間:週一/六 9:00~17:00, 週二~五 9:00~21:00(日本遊學·留學諮詢, 採預約制。)
LINE官方帳號 @nihonmura

異文化交流會

剪紙藝術體驗

茶道

摺紙

日本村有限公司 NIHON MURA CO.,LTD. https://news.nihonmura.tw
10552 台北市松山區復興北路73號7樓之2 TEL：(02)8772-7977 aiueo@nihonmura.com
營業時間:週一～六 9:00~17:00, 週二～五 9:00~21:00(日本遊學·留學諮詢，採預約制。)

書道

日本傳統遊戲

落語

日本村有限公司 NIHON MURA CO.,LTD https://news.nihonmura.tw
10552 台北市松山區復興北路73號7樓之2 TEL：(02)8772-7977 aiueo@nihonmura.com
營業時間：週一~六 9:00~17:00, 週二~五 9:00~21:00(日本遊學·留學諮詢，採預約制。)

演講比賽

第17屆 語學留學生日語講演比賽

文部科學大臣獎

日本村有限公司 NIHON MURA CO.,LTD. https://news.nihonmura.tw
10552 台北市松山區復興北路73號7樓之2 TEL：(02)8772-7977 alueo@nihonmura.com
營業時間：週一/六 9:00~17:00, 週二~五 9:00~21:00(日本遊學·留學諮詢，採預約制。)

運動會

日本村有限公司 NIHON MURA CO.,LTD. https://news.nihonmura.tw
10552 台北市松山區復興北路73號7樓之2 TEL：(02)8772-7977 ajueo@nihonmura.com
營業時間：週一/六 9:00~17:00, 週二~五 9:00~21:00(日本遊學/留學諮詢，採預約制。)

日本村有限公司 NIHON MURA CO.,LTD. https://news.nihonmura.tw
10552 台北市松山區復興北路73號7樓之2 TEL：(02)8772-7977 aiueo@nihonmura.com
營業時間：週一/六 9:00~17:00, 週二~五 9:00~21:00(日本遊學·留學諮詢，採預約制。)

課外活動

參觀工廠

觀光

日本村有限公司 NIHON MURA CO.,LTD. https://news.nihonmura.tw
10552 台北市松山區復興北路73號7樓之2 TEL：(02)8772-7977 aiueo@nihonmura.com
營業時間：週一/六 9:00~17:00, 週二~五 9:00~21:00(日本遊學·留學諮詢，採預約制。)

浴衣體驗

箱根旅行

東京迪士尼樂園

插花體驗

日本村有限公司 NIHON MURA CO.,LTD. https://news.nihonmura.tw
10552 台北市松山區復興北路73號7樓之2 TEL：(02)8772-7977 aiueo@nihonmura.com
營業時間：週一/六 9:00~17:00, 週二~五 9:00~21:00(日本遊學·留學諮詢，採預約制。)

遊覽船

YIEA 5人制足球俱樂部

參觀工廠

參觀科技館

日本村有限公司 NIHON MURA CO.,LTD. https://news.nihonmura.tw
10552 台北市松山區復興北路73號7樓之2 TEL:(02)8772-7977 aiueo@nihonmura.com
營業時間:週一/六 9:00~17:00, 週二~五 9:00~21:00(日本遊學·留學諮詢, 採預約制。)

畢業旅遊

日本村
日本村有限公司 NIHON MURA CO.,LTD. https://news.nihonmura.tw
105台北市松山區復興北路73號7樓之2 TEL：(02)8772-7977 aiueo@nihonmura.com
營業時間：週一/六 9:00~17:00，週二~五 9:00~21:00(日本遊學·留學諮詢，採預約制。)
LINE官方帳號
@nihonmura

畢業典禮

日本村有限公司 NIHON MURA CO.,LTD. https://news.nihonmura.tw
10552 台北市松山區復興北路73號7樓之2 TEL：(02)8772-7977 aiueo@nihonmura.com
營業時間：週一/六 9:00~17:00, 週二~五 9:00~21:00(日本遊學·留學諮詢，採預約制。)

回目錄

學校宿舍

本學院學生宿舍在學校周圍，且位於繁華區鬧中取靜之地，近鄰有便利商店、超市、郵局，且有數個車站交通方便。

休假時可隨時前往東京或富士山、箱根、鎌倉等地旅遊。

宿舍介紹

・志學舍：女子宿舍。定員13名，步行1分鐘。
月額38,000日元 起。

・啓學舍：男子宿舍。定員19名，步行15分鐘。
月額33,000日元 起。

・中村寮：女子宿舍。定員4-5名，地鐵7分鐘。
月額30,000日元 起。

・平沼寮：男女可。定員1-2名，步行17分鐘。
月額33,000日元 起。

日本村有限公司 NIHON MURA CO.,LTD. https://news.nihonmura.tw
10552台北市松山區復興北路73號7樓之2 TEL:(02)8772-7977 aiueo@nihonmura.com
營業時間:週一/六 9:00~17:00, 週二~五 9:00~21:00(日本遊學·留學諮詢，採預約制。)

志學舍：女子宿舍(定員13名)，步行1分鐘。

志學舍(四樓一棟)

宿舍內的設備

共用大廚房 有冰箱、電視、瓦斯爐、電鍋、微波爐、餐桌。設有投幣式洗衣機、烘乾機。

各房間皆有 冷/暖氣機、書桌、衣櫃、床(洋式)、網路、分電表。

和式空間有 “押入”(和式大型存放空間)

日本村有限公司 NIHON MURA CO.,LTD. https://news.nihonmura.tw
10552 台北市松山區復興北路73號7樓之2 TEL:(02)8772-7977 aiueo@nihonmura.com
營業時間:週一/六 9:00~17:00, 週二~五 9:00~21:00(日本遊學·留學諮詢, 採預約制。)

日本村有限公司 NIHON MURA CO.,LTD. https://news.nihonmura.tw
10552 台北市松山區復興北路73號7樓之2 TEL：(02)8772-7977 aiueo@nihonmura.com
營業時間：週一~六 9:00~17:00，週三~五 9:00~21:00(日本遊學·留學諮詢，採預約制。)

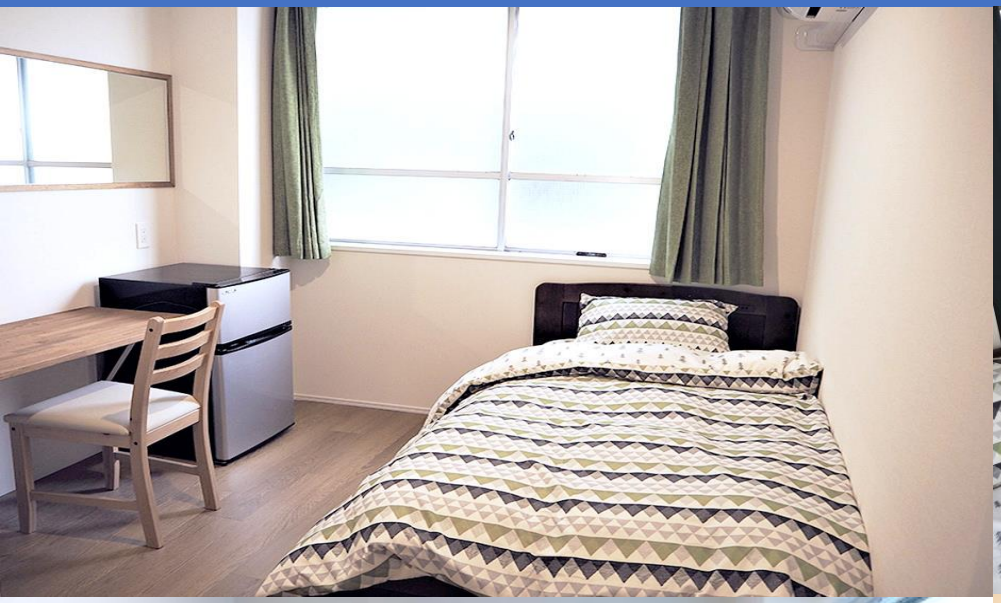

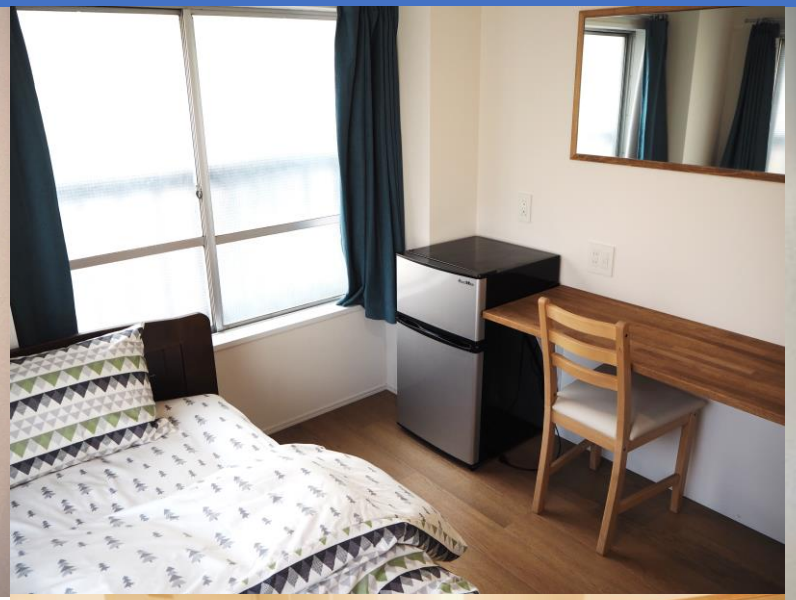

日本村有限公司 NIHON MURA CO.,LTD. https://news.nihonmura.tw
10552 台北市松山區復興北路73號7樓之2 TEL：(02)8772-7977 aiueo@nihonmura.com
營業時間：週一~六 9:00~17:00, 週二~五 9:00~21:00(日本遊學·留學諮詢，採預約制。)

啓學舍： 男子宿舍(定員19名)，步行15分鐘。

啓學舍(五樓一棟)

宿舍內的設備

共用大廚房和客廳。設有冰箱、電視、瓦斯爐、電鍋、微波爐、餐桌。設有投幣式洗衣機、烘乾機。

各房間皆有 冷/暖氣機、書桌、衣櫃、床(洋式)、網路、分電表。

和式型附有”押入“(和式大型存放空間)

日本村有限公司 NIHON MURA CO.,LTD. https://news.nihonmura.tw
105台北市松山區復興北路73號7樓之2 TEL：(02)8772-7977 aiueo@nihonmura.com
營業時間：週一/六 9:00~17:00, 週二~五 9:00~21:00(日本遊學·留學諮詢，採預約制。)

回目錄

日本村有限公司 NIHON MURA CO.,LTD. https://news.nihonmura.tw
10552 台北市松山區復興北路73號7樓之2 TEL：(02)8772-7977 aiueo@nihonmura.com
營業時間：週一/六 9:00~17:00, 週二~五 9:00~21:00(日本遊學·留學諮詢，採預約制。)

教 師

本學院的教師都擁有國家機構規定的日語教師資格，並且是以日語為母語的日本人。

課 程

教師們遵循本學院的課程給學生上課。在同一個水平的班級上，採用統一教材，實施統一的內容教學。

上 課

學校採用”直接法”授課，教師只用日語給學生上課。為了學生學會實用的語言，這是最佳授課辦法。

給學生提供良好的學習環境

日本村有限公司 NIHON MURA CO.,LTD https://newsnihonmura.tw
10552 台北市松山區復興北路73號7樓之2 TEL：(02)8772-7977 aiueo@nihonmura.com
營業時間：週一/六 9:00~17:00, 週二~五 9:00~21:00(日本遊學·留學諮詢，採預約制。)

ISO雙認證取得

取得外國語學習服務品質管理系統的國際規格認證

ISO 29990

ISO29990是針對「非學歷教育培訓服務機構-學習服務提供者」所建立的基本要求事項而設定的國際認證標準。此認證是教育業者對學習者提供的服務品質保證。

ISO 29991

ISO29991-是從非學歷教育培訓服務機構為對象的ISO29990衍生而來，針對語言學習服務建立特定要求事項的國際認證標準。

對學習者的利點

針對現今學習環境急遽變化，學校根據學習者的需求，提供相對應的學習服務，不斷地改善求進步是必要的課題。本學院取得ISO認證，以ISO認定的方針為準則，改善及執行「學習服務過程」及「服務提供者的品質」，能夠增進學習者安心選擇的成效。

關於認證機關

認證審查機關BSI (British Standards Institution-英國規格協會)，是得到英國皇室認可的世界最古老的國家規格協會。

YIEA集團的兩所日本語學校

橫濱國際教育學院和YIEA東京學院同時在2017年5月31日取得「ISO29990:2010」和「ISO29991:2014」(外國語學習服務品質管理系統)的國際認證

根據這次認證的取得，以本校的管理系統為開端，講師、課程內容及教材都已達到國際標準的要求。此認證不只能確保本校提供的服務品質，更能確保學習過程的品質不斷向上提升。
今後也會不斷的精益求精，追求日語教育服務的意義。

日本村有限公司 NIHON MURA CO.,LTD. https://news.nihonmura.tw
10552 台北市松山區復興北路73號7樓之2 TEL：(02)8772-7977 aiueo@nihonmura.com
營業時間：週一/六 9:00~17:00, 週二~五 9:00~21:00(日本遊學·留學諮詢，採預約制。)

我們在橫濱歡迎您

回目錄

學校官網

Find Us On

日本村有限公司 NIHON MURA CO.,LTD https://news.nihonmura.tw
10552 台北市松山區復興北路73號7樓之2 TEL: (02)8772-7977 aiueo@nihonmura.com
營業時間：週一/六 9:00~17:00, 週二~五 9:00~21:00(日本遊學·留學諮詢，採預約制。)